MOLLEVI
SYNDIC - GESTION LOCATIVE

Appartement - 49 m²

BEZIERS

Loyer : 554 € Charges Comprises par mois
Dépôt de garantie : 455.00 €
Charges : 64 €

DESCRIPTION DU BIEN

Le Cabinet Mollevi vous propose ce t2 de 49 m2 avec une terrasse de 9m2 et un coin cuisine aménagée avec meubles et bar.Vous disposez d'une chambre avec placard, dans une résidence sécurisée avec parking intérieur et ascenseur. quartier Font neuve à coté des pompiers. double vitrage et salle de bain frais d'agence 500 euros

LE BIEN **EN DETAIL**

Référence : 3447664-125
Ville : BEZIERS
Transaction : Location
Type de bien : Appartement
Prix CC : 554 €
Charges annuelles : 64 €
Surface : 49 m^2
Etage du bien : RDC
Nbr d'étage : 1
Ascenseur : 1
Charges : 64 €

Nbr de pièces : 2
Nbr de chambres : 1
Nbr SDB : 1
Surf. terrasse : 1 m^2
Cuisine : aménagée, coin cuisine
Chauffage : électrique
parking : 1

DIAGNOSTICS **DPE - GES**

Consommation énergétique
en KWh/m^2/an

Émission de gaz à effet de serre
en Kg éq CO^2/m^2/an

LE BIEN **EN PHOTOS**

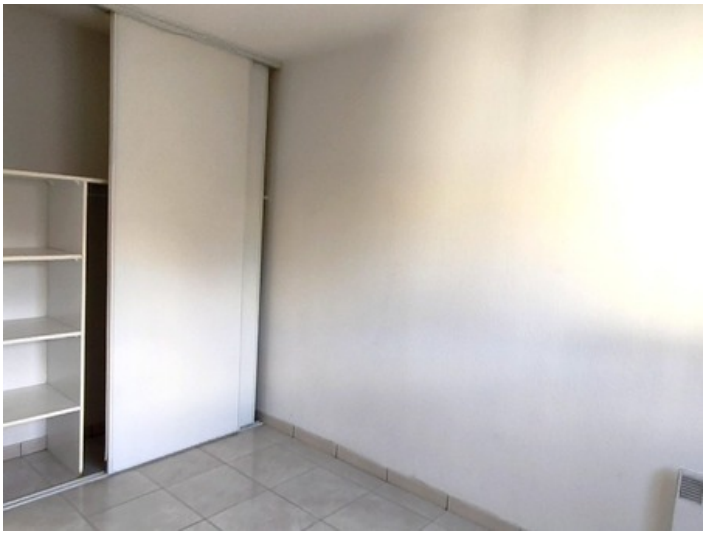

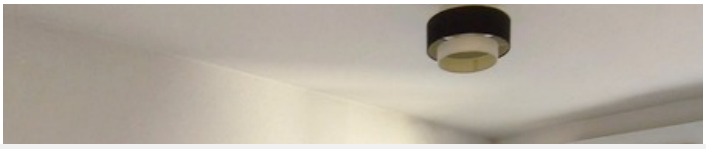

MOLLEVI
SYNDIC - GESTION LOCATIVE

101 avenue Jean MOULIN
34500 - BEZIERS
Tél. 04 99 47 26 45